

SERVICIOS DE GESTIÓN DIRECTA 6

Relaciones internacionales 4
(Programa Erasmus - Socrates)

Evolución de la movilidad de los estudiantes por curso académico 1992-2003 1

Curso Académico	Nº Estudiantes	
	Salientes	Entrantes
92/93	59	-
93/94	73	-
94/95	109	-
95/96	142	-
96/97	127	-
97/98	179	163
98/99	195	205
99/00	265	158
00/01	254	273
01/02	258	338
02/03	290	337

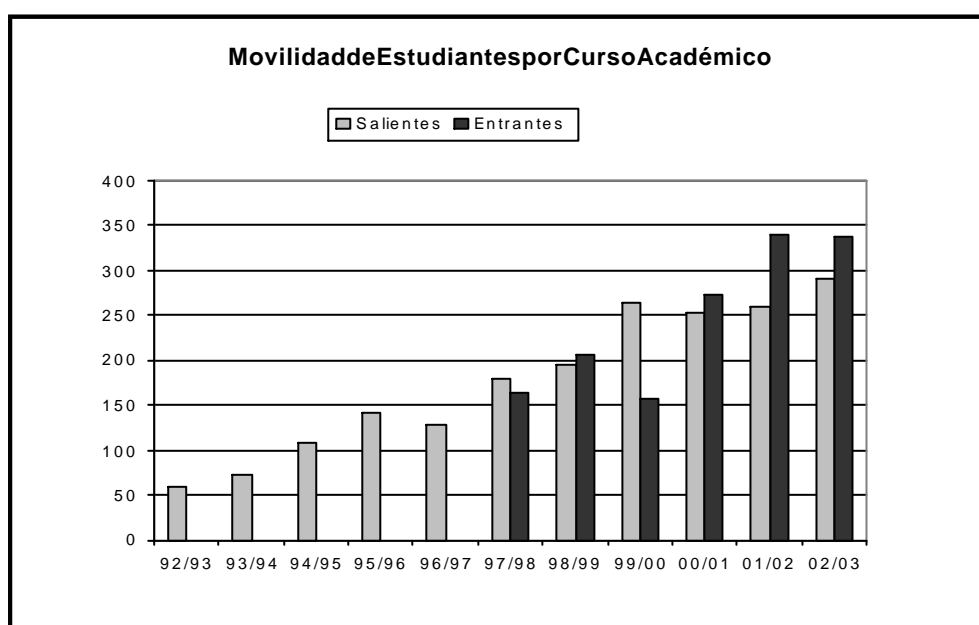

6 SERVICIOS DE GESTIÓN DIRECTA

4 Relaciones internacionales (Programa Erasmus - Socrates)

2 Movilidad de los estudiantes por sexo en el curso académico 2002-2003

Sexo	Nº Estudiantes			
	Salientes	%	Entrantes	%
Hombres	121	41,72	140	41,54
Mujeres	169	58,28	197	58,46
TOTALES	290	100,00	337	100,00

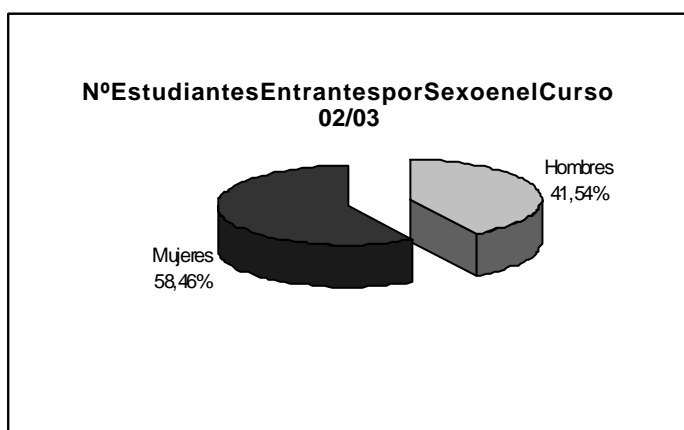
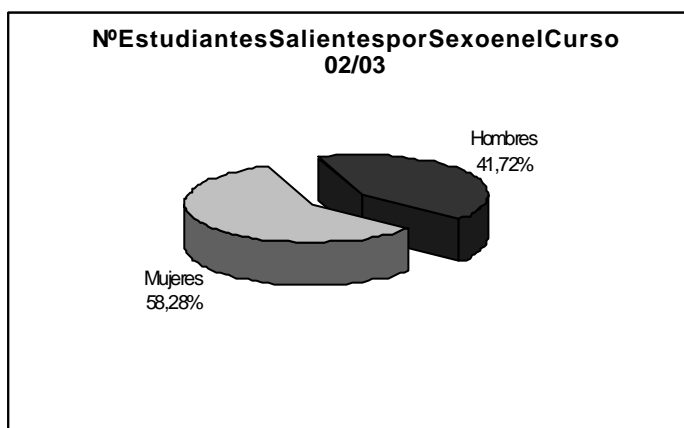

Evolución del número de estudiantes salientes por centros 3

2000-2003

Centro	Estudiantes Salientes					
	00/01		00/02		02/03	
	Nº	%	Nº	%	Nº	%
Área de CC. Experimentales y de la Salud	31	12,20	20	7,75	24	8,28
F. Ciencias de la Salud	7	2,76	10	3,88	8	2,76
F. Veterinaria	13	5,12	3	1,16	7	2,41
F. Ciencias del Mar	11	4,33	7	2,71	9	3,10
Área de Ciencias Sociales y Jurídicas	102	40,16	123	47,67	123	42,41
F. Formación del Profesorado	13	5,12	13	5,04	16	5,52
F. Ciencias Económicas y Empresariales	48	18,90	55	21,32	64	22,07
F. Ciencias Jurídicas	19	7,48	24	9,30	30	10,34
F. CC. Act. Física y Deporte	22	8,66	31	12,02	13	4,48
Área de Humanidades	86	33,86	68	26,36	80	27,59
F. Traductores e Interpretes	69	27,17	59	22,87	64	22,07
F. Filología	11	4,33	6	2,33	9	3,10
F. Geografía e Historia	6	2,36	3	1,16	7	2,41
Área de Enseñanzas Técnicas	35	13,78	47	18,22	63	21,72
E.T.S. Arquitectura	14	5,51	16	6,20	21	7,24
E.T.S. Telecomunicaciones	6	2,36	6	2,33	9	3,10
E.U. Informática	0	0,00	0	0,00	0	0,00
E.U. Ing. Tec. Telecom.	0	0,00	0	0,00	0	0,00
F. Informática	3	1,18	4	1,55	6	2,07
E.T.S. Ingenieros Industriales	12	4,72	21	8,14	27	9,31
E.U. Politécnica	0	0,00		0,00	0	0,00
TOTALES	254	100,00	258	100,00	290	100,00

6 SERVICIOS DE GESTIÓN DIRECTA

4 Relaciones internacionales (Programa Erasmus - Socrates)

4 Evolución del número de estudiantes entrantes por centro 2000-2003

Centro	Estudiantes Entrantes					
	00/01		02/01		02/03	
	Nº	%	Nº	%	Nº	%
Área de CC. Experimentales y de la Salud	17	6,23	38	11,24	27	8,01
F. Ciencias de la Salud	4	1,47	20	5,92	8	2,37
F. Veterinaria	2	0,73	9	2,66	10	2,97
F. Ciencias del Mar	11	4,03	9	2,66	9	2,67
Área de Ciencias Sociales y Jurídicas	128	46,89	170	50,30	184	54,60
F. Formación del Profesorado	19	6,96	18	5,33	19	5,64
F. Ciencias Económicas y Empresariales	48	17,58	68	20,12	86	25,52
F. Ciencias Jurídicas	28	10,26	36	10,65	29	8,61
F. CC. Act. Física y Deporte	33	12,09	48	14,20	50	14,84
Área de Humanidades	102	37,36	96	28,40	85	25,22
F. Traductores e Intérpretes	87	31,87	82	24,26	70	20,77
F. Filología	12	4,40	11	3,25	11	3,26
F. Geografía e Historia	3	1,10	3	0,89	4	1,19
Área de Enseñanzas Técnicas	26	9,52	34	10,06	41	12,17
E.T.S. Arquitectura	9	3,30	11	3,25	20	5,93
E.T.S. Telecomunicaciones	3	1,10	1	0,30	8	2,37
E.U. Informática	0	0,00	0	0,00	0	0,00
E.U. Ing. Tec. Telecom.	0	0,00	0	0,00	1	0,30
F. Informática	2	0,73	7	2,07	7	2,08
E.T.S. Ingenieros Industriales	12	4,40	14	4,14	5	1,48
E.U. Politécnica	0	0,00	1	0,30	0	0,00
TOTALES	273	100,00	338	100,00	337	100,00

Evolución del número de profesores salientes por departamento 5

2000-2003

Departamento	Profesores Salientes		
	00/01	01/02	02/03
Área de CC. Experimentales y de la Salud	3	9	6
Física	1	0	0
Matemáticas	1	0	0
Enfermería	0	2	0
Ciencias Médicas y Quirúrgicas	0	1	1
Ciencias Clínicas	0	4	1
Biología	0	1	0
Patología animal	0	1	3
Química	1	0	1
Área de Ciencias Sociales y Jurídicas	34	23	17
Análisis Económico Aplicado	2	0	2
Ciencias Jurídicas Básicas	4	0	1
Derecho Público	1	1	0
Didácticas Especiales	3	0	0
Economía Aplicada	0	0	0
Economía Financiera y Contabilidad	6	0	5
Economía y Dirección de Empresas	0	13	4
Educación	14	1	0
Educación Física	4	8	5
Métodos Cuantitativos en Economía y Gestión	0	0	0
Área de Humanidades	8	6	9
Filología Española, Clásica y Árabe	2	0	1
Psicología y Sociología	0	1	1
Ciencias Históricas	0	1	2
Filología Moderna	6	4	5
Área de Enseñanzas Técnicas	1	0	1
Arte, Ciudad y Territorio	0	0	1
Informática y Sistemas	1	0	0
TOTALES	46	38	33